



ΑΝΑΠΤΥΞΙΑΚΗ ΛΑΡΝΑΚΑΣ
LARNACA DISTRICT DEVELOPMENT AGENCY

ΕΝΗΜΕΡΩΤΙΚΟ ΔΕΛΤΙΟ ΑΝΑΠΤΥΞΙΑΚΗΣ ΕΤΑΙΡΕΙΑΣ ΕΠΑΡΧΙΑΣ ΛΑΡΝΑΚΑΣ

Τ Ε Υ Χ Ο Σ : 1

0 2 / 0 2 / 2 0 1 2

ΣΗΜΕΙΑ ΓΕΝΙΚΟΥ ΕΝΔΙΑΦΕΡΟΝΤΟΣ:

- Γραφείο στήριξης της Επιχειρηματικότητας για τις Επαρχίες Λάρνακας — Αμμοχώστου
- Νέο Ευρωπαϊκό Πρόγραμμα για τις καλές πρακτικές που συνεισφέρουν στις πολιτικές για οικονομική ανάπτυξη αγροτικών περιοχών.

ΠΕΡΙΕΧΟΜΕΝΑ ΤΕΥΧΟΥΣ:

| | |
|--|----|
| ΜΕΤΡΟ 1.2 «ΕΝΙΣΧΥΣΗ ΠΡΩΤΗΣ ΕΓΚΑΤΑΣΤΑΣΗΣ ΝΕΩΝ ΑΓΡΟΤΩΝ» | 2 |
| ΜΕΤΡΟ 1.3 «ΠΡΟΩΡΗ ΣΥΝΤΑΞΙΟΔΟΤΗΣΗ ΑΓΡΟΤΩΝ» ΠΑΑ 2007-2013 | 3 |
| ΜΕΤΡΟ 1.5.1 «ΕΠΕΝΔΥΣΕΙΣ ΣΕ ΓΕΩΡΓΙΚΕΣ ΚΑΙ ΚΤΗΝΟΤΡΟΦΙΚΕΣ ΕΚΜΕΤΑΛΛΕΥΣΕΙΣ» ΠΑΑ 2007-2013 | 4 |
| ΜΕΤΡΟ 1.7 «ΧΩΡΟΤΑΞΙΚΗ ΚΤΗΝΟΤΡΟΦΙΚΗ ΑΝΑΠΤΥΞΗ» ΠΑΑ 2007-2013 | 5 |
| ΜΕΤΡΟ 3.2 «ΠΡΟΣΤΑΣΙΑ ΚΑΙ ΑΝΑΠΤΥΞΗ ΥΔΡΟΒΙΑΣ ΠΑΝΙΔΑΣ ΚΑΙ ΧΛΩΡΙΔΑΣ» ΕΠΑΛ 2007-2013 | 6 |
| ΜΕΤΡΟ 3.3 ΑΛΙΕΥΤΙΚΟΙ ΛΙΜΕΝΕΣ, ΤΟΠΟΙ ΕΚΦΟΡΤΩΣΗΣ ΚΑΙ ΚΑΤΑΦΥΓΙΑ . ΕΠΑΛ 2007-2013 | 7 |
| ΜΕΤΡΟ 4.1 ΑΝΑΠΤΥΞΗ ΑΛΙΕΥΤΙΚΩΝ ΠΕΡΙΟΧΩΝ. ΕΠΑΛ 2007-2013 | 8 |
| ΠΡΟΚΗΡΥΞΗ ΔΙΑΓΩΝΙΣΜΟΥ ΑΝΑΔ: ΣΧΕΔΙΑΣΜΟ ΚΑΙ ΕΦΑΡΜΟΓΗ ΠΡΟΓΡΑΜΜΑΤΩΝ ΠΡΟΕΤΟΙΜΑΣΙΑΣ ΚΑΙ ΕΞΕΤΑΣΗΣ ΕΚΠΑΙΔΕΥΤΩΝ ΕΠΑΓΓΕΛΜΑΤΙΚΗΣ ΚΑΤΑΡΤΙΣΗΣ | 9 |
| ΔΙΚΤΥΩΘΕΙΤΕ ΚΑΙ ΕΞΕΛΙΧΘΕΙΤΕ: ΑΝΑΠΤΥΞΕΤΕ ΤΗΝ ΕΠΙΧΕΙΡΗΣΗ ΣΑΣ ΕΥΚΟΛΑ, ΓΡΗΓΟΡΑ, ΑΠΟΔΟΤΙΚΑ | 10 |
| ΚΕΚ. ΠΟΛΥΕΠΙΧΕΙΡΗΣΙΑΚΟ ΠΡΟΓΡΑΜΜΑ ΚΑΤΑΡΤΙΣΗΣ «ΑΠΟΤΕΛΕΣΜΑΤΙΚΗ ΔΙΟΡΓΑΝΩΣΗ ΕΚΔΗΛΩΣΕΩΝ» | 11 |
| ΚΕΚ. ΠΟΛΥΕΠΙΧΕΙΡΗΣΙΑΚΟ ΠΡΟΓΡΑΜΜΑ ΚΑΤΑΡΤΙΣΗΣ «ΕΠΕΞΕΡΓΑΣΙΑ ΚΕΙΜΕΝΟΥ WORD (ΒΑΣΙΚΟ ΚΑΙ ΜΕΣΟ ΕΠΙΠΕΔΟ)» | 12 |

Σας καλωσορίζουμε στο πρώτο Ηλεκτρονικό Ενημερωτικό Δελτίο της Αναπτυξιακής Εταιρείας Επαρχίας Λάρνακας

Αγαπητοί συνεργάτες, φίλες και φίλοι,

Βρισκόμαστε σήμερα στην ευχάριστη θέση να δημοσιεύουμε το πρώτο τριμηνιαίο ηλεκτρονικό Ενημερωτικό Δελτίο μας. Στόχος μας είναι η άμεση και έγκυρη ενημέρωσή σας για ευκαιρίες χρηματοδότησης που παρέχουν προγράμματα που υλοποιεί η Εταιρεία μας αλλά και άλλοι φορείς, κρατικοί και μη. Σε αυτό το πρώτο Δελτίο, αισθανόμαστε την ανάγκη να ευχαριστήσουμε όλους τους μετόχους μας για τη συνεργασία, τη στήριξη και την εμπιστοσύνη που μας δείχνουν όλα αυτά τα χρόνια. Εμείς με τη σειρά μας δεσμευόμαστε να συνεχίσουμε να δουλεύουμε με ακόμη περισσότερο ζήλο για την περαιτέρω ανάπτυξη της περιοχής παρέμβασής μας.

Εν μέσω οικονομικής κρίσης και αναμένοντας ακόμα πιο δύσκολη τη φετινή χρονιά, η Αναπτυξιακή Εταιρεία Επαρχίας Λάρνακας καταφέρνει και δίνει μηνύματα αισιοδοξίας, μέσα από τα προγράμματα που διαχειρίζεται και τις υπηρεσίες που παρέχει.

Η Εταιρεία μας δραστηριοποιείται συνεργατικά και υποστηρικτικά προς το Δημόσιο και Ιδιωτικό τομέα, λειτουργεί με ορθολογικό συνδυασμό κοινωνικής προσφοράς, επιχειρηματικής δράσης και διαχείρισης του υψηλού επιπέδου των απαιτήσεων της ολοκληρωμένης ανάπτυξης, με πλήρη διαφάνεια και αποτελεσματικότητα.

Αξίζει να σημειωθεί ότι σήμερα η Αναπτυξιακή Εταιρεία Επαρχίας Λάρνακας υλοποιεί δεκατέσσερα ευρωπαϊκά προγράμματα τα οποία είναι: **Leader, Άξονας 4 - Αλιείας, Αγροτοεπιχειρείν, Οικο-περιηγητές, Wasman, Smilies, Philoxenia, Maremed, Διαυδωρ, Helland, Osais, Enspire, Modeland και HandicraftTour.**

Κλείνοντας, σας πληροφορούμε ότι στα Ενημερωτικά μας Δελτία θα βρίσκετε περιληπτικές αναφορές προγραμμάτων που βρίσκονται σε εξέλιξη και ευκαιρίες χρηματοδότησης των επενδυτικών σας προτάσεων και ιδεών. Το Ενημερωτικό Δελτίο θα σας παραπέμπει πάντοτε σε μια πιο λεπτομερή περιγραφή.

Σας ευχαριστούμε.



Ετήσια Γενική Συνέλευση της Αναπτυξιακής Εταιρείας Επαρχίας Λάρνακας

Παρασκευή 17 Φεβρουαρίου 2012

Στο Κοινοτικό Συμβούλιο Σκαρίνου, η ώρα 18:00

Συνέντευξη του Προέδρου της Αναπτυξιακής Εταιρείας Επαρχίας Λάρνακας, κ. Σπύρου Ελενοδώρου



ΑΝΑΠΤΥΞΙΑΚΗ ΛΑΡΝΑΚΑΣ
LARNACA DISTRICT DEVELOPMENT AGENCY

ΠΡΟΓΡΑΜΜΑ ΑΓΡΟΤΙΚΗΣ ΑΝΑΠΤΥΞΗΣ 2007-2013: ΜΕΤΡΟ 1.2 «ΕΝΙΣΧΥΣΗ ΠΡΩΤΗΣ ΕΓΚΑΤΑΣΤΑΣΗΣ ΝΕΩΝ ΑΓΡΟΤΩΝ»



Η Διαχειριστική Αρχή του Προγράμματος Αγροτικής Ανάπτυξης 2007-2013 σε συνεργασία με τον Κυπριακό Οργανισμό Αγροτικών Πληρωμών (ΚΟΑΠ), ανακοινώνει την προκήρυξη του Μέτρου 1.2.

Το Μέτρο της πρώτης εγκατάστασης νέων γεωργών, καθιερώνει οικονομική ενίσχυση για την προσέλκυση και την μόνιμη εγκατάσταση νέων γεωργών στην ύπαιθρο. Δίνει την ευκαιρία και στηρίζει νέους που επιθυμούν να εργαστούν στο γεωργικό τομέα. Οι νέοι γεωργοί αναλαμβάνουν την υποχρέωση της υλοποίησης συγκεκριμένου επιχειρησιακού σχεδίου για τη δημιουργία βιώσιμης γεωργικής εκμετάλλευσης.

Δικαιούχοι

Είναι τα φυσικά πρόσωπα που πληρούν τα παρακάτω κριτήρια:

- Είναι ηλικίας άνω των 40 ετών, κατά την ημερομηνία υποβολής της αίτησης.
- Υποβάλουν επιχειρησιακό σχέδιο, κατά την υποβολή της αίτησης τους, για την ανάπτυξη των γεωργικών τους δραστηριοτήτων.
- Να διαθέτουν ή αποκτήσουν επαρκή επαγγελματική κατάρτιση ή οποία αποδεικνύεται με την προσκόμιση του αναλόγου αποδεικτικού (βεβαίωση παρακολούθησης, πτυχίο)
- Να έχουν ολοκλήρωση τις στρατιωτικές τους υποχρεώσεις ή να έχουν νομικά απαλλαγεί από αυτές.
- Να αναλάβουν την υποχρέωση να συμμετέχουν στο Μέτρο τουλάχιστο για δέκα χρόνια.
- Ο ενδιαφερόμενος πρέπει να είναι μόνιμος κάτοικος αγροτικής περιοχής που βρίσκεται στα όρια της ευρύτερης περιοχής της εκμετάλλευσης.
- Να μην έχουν μόνιμη εξωγεωργική απασχόληση.

Για περισσότερες πληροφορίες απευθυνθείτε στον υπεύθυνο λειτουργό
κ. Αντώνη Νικολάου



Η Διαχειριστική Αρχή του Προγράμματος Αγροτικής Ανάπτυξης 2007-2013 σε συνεργασία με τον Κυπριακό Οργανισμό Αγροτικών Πληρωμών (ΚΟΑΠ), ανακοινώνει την προκήρυξη του Μέτρου 1.3

Το Μέτρο της πρόωρης συνταξιοδότησης αγροτών, στοχεύει στην ηλικιακή ανανέωση των ατόμων που απασχολούνται στον τομέα της γεωργίας, προωθεί την εθελοντική αποχώρηση των μεγαλύτερων σε ηλικία γεωργών και την αντικατάστασή τους από νεότερους με την ταυτόχρονη ανασυγκρότηση των γεωργικών τους εκμεταλλεύσεων.

Δικαιούχοι

Αγρότες ηλικίας 55-65 ετών δεδομένου ότι δεν έχουν συνταξιοδοτηθεί από το Εθνικό Σύστημα Συνταξιοδότησης.

Ύψος και διάδικοι χορήγησης ενίσχυσης. Το ύψος της αποζημίωσης ορίζεται στα 850€ μηνιαίως μέχρι τη συμπλήρωση του 65ου έτους του δικαιούχου. Με την συμπλήρωση του 65ου έτους της ηλικίας του, θα λαμβάνουν το ποσό των 500€ μηνιαίως. Η ενίσχυση δεν θα υπερβαίνει τα 10.200€ το χρόνο ανά δικαιούχο. Η συνολική ενίσχυση ανά δικαιούχο δεν θα υπερβαίνει τα 132.000€.

Για περισσότερες πληροφορίες απευθυνθείτε στον υπεύθυνο λειτουργό
κ. Αντώνη Νικολάου



ΑΝΑΠΤΥΞΙΑΚΗ ΛΑΡΝΑΚΑΣ
LARNACA DISTRICT DEVELOPMENT AGENCY

ΠΡΟΓΡΑΜΜΑ ΑΓΡΟΤΙΚΗΣ ΑΝΑΠΤΥΞΗΣ 2007 2013:
ΜΕΤΡΟ 1.5.1 «ΕΠΕΝΔΥΣΕΙΣ ΣΕ ΓΕΩΡΓΙΚΕΣ ΚΑΙ
ΚΤΗΝΟΤΡΟΦΙΚΕΣ ΕΚΜΕΤΑΛΛΕΥΣΕΙΣ»



Το συγκεκριμένο καθεστώς ενίσχυσης στοχεύει στην άμεση βελτίωση της ανταγωνιστικότητας των γεωργικών προϊόντων και της βελτίωσης της τεχνολογίας και εκμηχάνισης της παραγωγής στις γεωργοκτηνοτροφικές εκμεταλλεύσεις.

Δικαιούχοι

Δικαιούχος θεωρείται οποιοδήποτε φυσικό ή νομικό πρόσωπο διαχειρίζεται γεωργική / κτηνοτροφική εκμετάλλευση. Μπορεί να είναι ιδιοκτήτης, ενοικιαστής ή διαχειριστής. Οι οργανώσεις παραγωγών δεν είναι δικαιούχοι.

Επιλέξιμες Δράσεις

Επενδύσεις με βάση το καθεστώς αυτό μπορούν να γίνουν στους ακόλουθους κλάδους:

- Δενδρώδεις καλλιέργειες
- Λαχανικά / πατατοκαλλιέργεια / ανθοκομία/ αρωματικά φυτά
- Αροτρίες καλλιέργειες
- Αγελαδοτροφία
- Αιγοπροβατοτροφία
- Χοιροτροφία
- Μελισσοκομία
- Αμπελοργία

Περισσότερες πληροφορίες απευθυνθείτε στον υπεύθυνο λειτουργό
κ. Αντώνη Νικολάου



ΑΝΑΠΤΥΞΙΑΚΗ ΛΑΡΝΑΚΑΣ
LARNACA DISTRICT DEVELOPMENT AGENCY

ΠΡΟΓΡΑΜΜΑ ΑΓΡΟΤΙΚΗΣ ΑΝΑΠΤΥΞΗΣ 2007-2013:
ΜΕΤΡΟ 1.7 «ΧΩΡΟΤΑΞΙΚΗ ΚΤΗΝΟΤΡΟΦΙΚΗ
ΑΝΑΠΤΥΞΗ»



Το συγκεκριμένο καθεστώς ενίσχυσης στοχεύει στη προώθηση της ορθολογικής χωροταξικής ανάπτυξης της κτηνοτροφίας και προστασία του περιβάλλοντος από τις αρνητικές και οχληρές επιδράσεις των κτηνοτροφικών δραστηριοτήτων και κατασκευή βασικών έργων υποδομής για την ανάπτυξη της κτηνοτροφίας.

Δικαιούχοι

Μοναδικός δικαιούχος του μέτρου αυτού είναι το Τμήμα Γεωργίας του ΥΓΦΠΠ υπό την έννοια ότι θα διαχειρίζεται το μετρό και θα υποβάλλει τα αναγκαία δικαιολογητικά για κάλυψη όλων των επιλέξιμων δράσεων.

Περιγραφή του είδους των Δράσεων

Οι βελτιώσεις που μπορεί να αναληφθούν αφορούν:

1. Έργα υποδομής για τη δημιουργία νέων κτηνοτροφικών περιοχών
2. Έργα υποδομής στις κτηνοτροφικές ζώνες
3. Έργα βελτίωσης της υποδομής σε υφιστάμενες κτηνοτροφικές περιοχές
4. Δαπάνες καθαρισμού, εξωραϊσμού, δεντροφύτευσης, προσαρμογής των κατασκευών γης που συνάδουν με το περιβάλλον, το τοπίο, τις υγιεινές συνθήκες και την ευημερία των ζώων.

Περισσότερες πληροφορίες απευθυνθείτε στον υπεύθυνο λειτουργό
κ. Αντώνη Νικολάου



ΑΝΑΠΤΥΞΙΑΚΗ ΛΑΡΝΑΚΑΣ
LARNACA DISTRICT DEVELOPMENT AGENCY

ΕΠΙΧΕΙΡΗΣΙΑΚΟ ΠΡΟΓΡΑΜΜΑ ΑΛΙΕΙΑΣ 2007-2013:
ΜΕΤΡΟ 3.2 «ΠΡΟΣΤΑΣΙΑ ΚΑΙ ΑΝΑΠΤΥΞΗ ΥΔΡΟΒΙΑΣ
ΠΑΝΙΔΑΣ ΚΑΙ ΧΛΩΡΙΔΑΣ»



Οι κύριες επιπτώσεις από την υλοποίηση του Άξονα Προτεραιότητας 3 του Επιχειρησιακού Προγράμματος Αλιείας αναμένεται να είναι:

- Κυρίως βραχυπρόθεσμες θετικές επιπτώσεις στην απασχόληση στη φάση κατασκευής των λιμενικών υποδομών.
- Εξασφάλιση συνθηκών ασφάλειας στον αλιευτικό στόλο και βασικών εξυπηρετήσεων στους αλιείς μέσω του εκσυγχρονισμού των υφιστάμενων και της κατασκευής νέων αλιευτικών καταφυγίων και της ιχθυόσκαλας.
- Έλεγχος και καταγραφή των συλλήψεων και των συνθηκών ποιότητας των αλιευμάτων βασικά ως αποτέλεσμα της κατασκευής της ιχθυόσκαλας, αλλά και της αναβάθμισης των αλιευτικών καταφυγίων.
- Δημιουργία Οργανώσεων Παραγωγών.
- Προώθηση αλιευτικών προϊόντων μέσω των προβλεπόμενων δράσεων υλοποίησης εκστρατειών προώθησης.
- Προώθηση της καινοτομίας μέσω ενίσχυσης πιλοτικών σχεδίων.

Δίνεται δημόσια ενίσχυση για έργα που αφορούν:

- Την κατασκευή ή την τοποθέτηση στατικών ή κινητών εγκαταστάσεων για την προστασία και την ανάπτυξη της υδρόβιας πανίδας και χλωρίδας.
- Την αποκατάσταση εσωτερικών υδάτων, τόπων ωτοκίας και οδών μετανάστευσης
- Την προστασία και τη βελτίωση του περιβάλλοντος στο πλαίσιο του Natura 2000, εφόσον αφορούν άμεσα τις αλιευτικές δραστηριότητες.

Περισσότερες πληροφορίες



ΑΝΑΠΤΥΞΙΑΚΗ ΛΑΡΝΑΚΑΣ
LARNACA DISTRICT DEVELOPMENT AGENCY

ΕΠΙΧΕΙΡΗΣΙΑΚΟ ΠΡΟΓΡΑΜΜΑ ΑΛΙΕΙΑΣ 2007-2013: ΜΕΤΡΟ 3.3 ΑΛΙΕΥΤΙΚΟΙ ΛΙΜΕΝΕΣ, ΤΟΠΟΙ ΕΚΦΟΡΤΩΣΗΣ ΚΑΙ ΚΑΤΑΦΥΓΙΑ



Οι κύριες επιπτώσεις από την υλοποίηση του Άξονα Προτεραιότητας 3 του Επιχειρησιακού Προγράμματος Αλιείας αναμένεται να είναι:

- Κυρίως βραχυπρόθεσμες θετικές επιπτώσεις στην απασχόληση στη φάση κατασκευής των λιμενικών υποδομών.
- Εξασφάλιση συνθηκών ασφάλειας στον αλιευτικό στόλο και βασικών εξυπηρετήσεων στους αλιείς μέσω του εκσυγχρονισμού των υφιστάμενων και της κατασκευής νέων αλιευτικών καταφυγίων και της ιχθυόσκαλας.
- Έλεγχος και καταγραφή των συλλήψεων και των συνθηκών ποιότητας των αλιευμάτων βασικά ως αποτέλεσμα της κατασκευής της ιχθυόσκαλας, αλλά και της αναβάθμισης των αλιευτικών καταφυγίων.
- Δημιουργία Οργανώσεων Παραγωγών.
- Προώθηση αλιευτικών προϊόντων μέσω των προβλεπόμενων δράσεων υλοποίησης εκστρατειών προώθησης.
- Προώθηση της καινοτομίας μέσω ενίσχυσης πιλοτικών σχεδίων.

Δίνεται δημόσια ενίσχυση για έργα που αφορούν:

- Την βελτίωση των συνθηκών εκφόρτωσης, μεταποίησης, υγιεινής, αποθήκευσης και δημοπράτησης στους λιμένες, καταφύγια και τόπους εκφόρτωσης
- Την προμήθεια καυσίμων, πάγου, νερού
- Τη συντήρηση αλιευτικών σκαφών και τον εξοπλισμό επισκευής
- Την κατασκευή, εκσυγχρονισμό και επέκταση αποβάθρων
- Τη βελτίωση της ασφάλειας και των συνθηκών εργασίας
- Την αποθήκευση και επεξεργασία απορριμμάτων
- Τον εκσυγχρονισμό αλιευτικών λιμένων & κατασκευή μικρών καταφυγίων

Περισσότερες πληροφορίες



ΑΝΑΠΤΥΞΙΑΚΗ ΛΑΡΝΑΚΑΣ
LARNACA DISTRICT DEVELOPMENT AGENCY

ΕΠΙΧΕΙΡΗΣΙΑΚΟ ΠΡΟΓΡΑΜΜΑ ΑΛΙΕΙΑΣ 2007-2013: ΜΕΤΡΟ 4.1 ΑΝΑΠΤΥΞΗ ΑΛΙΕΥΤΙΚΩΝ ΠΕΡΙΟΧΩΝ

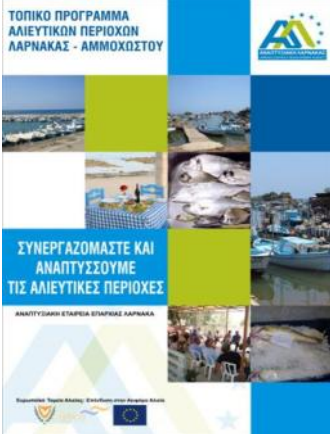

Οι δράσεις που υλοποιούνται μέσα από το Μέτρο 4.1 του Τοπικού Προγράμματος Αλιευτικών Περιοχών Λάρνακας – Αμμοχώστου στόχο έχουν να διαδραματίσουν σημαντικό και συμπληρωματικό ρόλο στην επίλυση των κυριότερων αναπτυξιακών προβλημάτων που χαρακτηρίζουν την περιοχή παρέμβασης. Απώτερο στόχο έχουν να προσδώσουν στους αλιείς της περιοχής παρέμβασης τη δυνατότητα διαφοροποίησης της δραστηριότητάς τους, καθώς και την ενδυνάμωση του αλιευτικού χαρακτήρα των συγκεκριμένων περιοχών. Την περιοχή παρέμβασης συναποτελούν 3 Δήμοι (Λάρνακας, Παραλιμνίου, Αγίας Νάπας) και 5 Κοινότητες (Μαρί, Ζύγι, Ορμήδεια, Ξυλοτύμπου, Λιοπέτρι) της Επαρχίας Λάρνακας και Αμμοχώστου.

Δράση 4.1.1/1 Ενίσχυση του Αλιευτικού Τουρισμού

Σκοπός του Σχεδίου είναι η χρηματοδότηση ενεργειών που θα δίνουν την ευκαιρία στους απασχολούμενους στον αλιευτικό κλάδο να διαφοροποιήσουν τη δραστηριότητά τους, με κατεύθυνση τον τριτογενή τομέα της οικονομίας, δηλ. την παροχή τουριστικών υπηρεσιών. Ο συνολικός προϋπολογισμός που θα διατεθεί, ανέρχεται στο ποσό των €145.000.

Δικαιούχοι είναι φυσικά ή νομικά πρόσωπα, αλιείς και ιδιοκτήτες επαγγελματικών αλιευτικών σκαφών εγγεγραμμένων στο Κυπριακό Μητρώο Αλιευτικών Σκαφών (ΜΑΣ), οι οποίοι κατέχουν επαγγελματική άδεια αλιείας και προβαίνουν σε δραστηριότητες ενίσχυσης του αλιευτικού τουρισμού. Εξαιρούνται οι κάτοχοι επαγγελματικών αδειών αλιείας κατηγορίας Γ και τράτας βυθού.

Περισσότερες πληροφορίες

Δράση 4.1.1/8 Ανάπλαση και Επέκταση Υποδομών Αλιευτικών Περιοχών

Μέσω της Δράσης επιδιώκεται η αναβάθμιση του οικιστικού περιβάλλοντος, η βελτίωση των υποδομών στα αλιευτικά καταφύγια και η τοπιοτέχνηση της περιοχής των αλιευτικών καταφυγίων, καθώς και άλλων σημείων θαλάσσιου ενδιαφέροντος.

Ο συνολικός προϋπολογισμός που θα διατεθεί, ανέρχεται στο ποσό των €280.000. Ο μέγιστος προϋπολογισμός δημόσιας δαπάνης ενός έργου ορίζεται στις €200.000 και ο ελάχιστος προϋπολογισμός στις €100.000. Το Μέτρο χρηματοδοτείται κατά 50% από το Ευρωπαϊκό Ταμείο Αλιείας και κατά 50% από την Κυπριακή Δημοκρατία. Στο πλαίσιο της πιο πάνω δράσης χρηματοδοτείται οι δαπάνες των υποδομών, των εργασιών, του εξοπλισμού των Έργων κ.α.

Περισσότερες πληροφορίες

Δράση 4.1.1/9 Δημιουργία Θεματικών Μουσείων

Μέσω της Δράσης επιδιώκεται η προβολή της περιοχής στους επισκέπτες, που θα συμβάλει στη διατήρηση και μεταβίβαση της κληρονομιάς στους νέους της περιοχής. Τα Μουσεία θα λειτουργήσουν ως πόλοι έλξης, με επίκεντρο τα τοπικά αλιευτικά προϊόντα και θαλάσσια είδη, την ιστορία και την παραδοσιακή αλιευτική προσπάθεια, για οργανωμένες και μεμονωμένες περιηγήσεις, με σκοπό τη διαμόρφωση των κατάλληλων προορισμών και διαδρομών και την προώθηση των ήπιων και εναλλακτικών μορφών τουρισμού.

Δικαιούχοι είναι οι Αρχές Τοπικής Αυτοδιοίκησης της περιοχής παρέμβασης του Τοπικού Προγράμματος, καθώς και οι Επαρχιακές Διοικήσεις Λάρνακας και Αμμοχώστου. Την περιοχή παρέμβασης του Τοπικού Προγράμματος Αλιευτικών Περιοχών Λάρνακας – Αμμοχώστου συναποτελούν οι Δήμοι Λάρνακας, Αγίας Νάπας και Παραλιμνίου και τα Κ.Σ. Μαρί, Ζύγι, Ορμήδεια, Ξυλοτύμπου και Λιοπέτρι.

Περισσότερες πληροφορίες



ΠΡΟΚΗΡΥΞΗ ΔΙΑΓΩΝΙΣΜΟΥ

<< Σχεδιασμό και Εφαρμογή Προγραμμάτων Προετοιμασίας και Εξέτασης Εκπαιδευτών Επαγγελματικής Κατάρτισης >>



Ο γενικός στόχος αυτού του έργου, είναι η αναβάθμιση του ανθρωπίνου δυναμικού μέσα από τον ορισμό των ΠΕΠ και την εξέταση και πιστοποίηση της ικανότητας του ατόμου να αποδώσει αποτελεσματικά σε καθορισμένο επίπεδο ΕΠ σε πραγματικές συνθήκες εργασίας ή και σε συνθήκες προσομοίωσης. Παράλληλα, η παροχή ενός πλαισίου για κατάρτιση και ανάπτυξη του ατόμου, δίνοντας του τη δυνατότητα να φτάσει σε ικανοποιητικό επίπεδο και να επιτύχει αυτή την ικανότητα.

Ο ειδικός στόχος της Σύμβασης είναι η προετοιμασία των καταρτιζόμενων για την επιτυχή συμμετοχή τους στη διαδικασία εξέτασης για την απόκτηση του επαγγελματικού προσόντος του εκπαιδευτή επαγγελματικής κατάρτισης.

Περισσότερες πληροφορίες

Αριθμός Διαγωνισμού: 50/2011

Το Έργο συγχρηματοδοτείται από το Ευρωπαϊκό Κοινωνικό Ταμείο (ΕΚΤ) της Ε.Ε και την Αρχή Ανάπτυξης Ανθρώπινου Δυναμικού (ΑνάΔ) ως εθνική συμμετοχή.



Ιανουάριος 2012



«ΔΙΚΤΥΩΘΕΙΤΕ ΚΑΙ ΕΞΕΛΙΧΘΕΙΤΕ»



Στα πλαίσια του έργου **Δικτυωθείτε και εξελιχθείτε** η Αναπτυξιακή Εταιρεία Επαρχίας Λάρνακας έχει αναλάβει την υλοποίηση 24 σεμιναρίων σε περίπου 8 εξειδικευμένα θέματα ηλεκτρονικού επιχειρείν. Η διάρκεια κάθε σεμιναρίου είναι κατά μέσο όρο 10 ώρες (6 μέχρι 14) ανάλογα με το θέμα του σεμιναρίου. Για κάθε εξειδικευμένο θέμα διεξάγονται κατά μέσο όρο 3 σεμινάρια και η κατανομή τους ανά επαρχία είναι περίπου Λευκωσία 13, Λεμεσός/Πάφος 6 και Λάρνακα/Αμμόχωστο 5.

Τα σεμινάρια καλύπτουν 8 διαφορετικά γνωστικά αντικείμενα που σχετίζονται με το ηλεκτρονικό επιχειρείν όπως:

1. Μεθοδολογία Σχεδίαση Ηλεκτρονικού Καταστήματος
2. Ηλεκτρονική Διαχείριση Πελατειακών Σχέσεων (e-CRM)
3. E-Marketing
4. Περιβάλλον Ηλεκτρονικών Συναλλαγών στη Κύπρο
5. Ετοιμασία Επιχειρηματικού Σχεδίου Ηλεκτρονικού Επιχειρείν.
6. Internet Security
7. Σύστημα Διαχείρισης Αλυσίδας (SCM)
8. Σύστημα Διαχείρισης Επιχειρησιακών Πόρων (ERP)

ΑΝΑΠΤΥΞΕΤΕ ΤΗΝ ΕΠΙΧΕΙΡΗΣΗ ΣΑΣ ΕΥΚΟΛΑ, ΓΡΗΓΟΡΑ, ΑΠΟΔΟΤΙΚΑ

Επιχειρηματία και αυτοτελώς εργαζόμενοι,

Το Κέντρο Παραγωγικότητας, μέσω του Έργου "Δικτυωθείτε και Εξελιχθείτε", σου προσφέρει πολύπλευρη στήριξη σε θέματα αξιοποίησης του ηλεκτρονικού επιχειρείν.

Το Έργο «Δικτυωθείτε και Εξελιχθείτε» απευθύνεται προς όλα τα νομικά και φυσικά πρόσωπα που ασκούν οικονομική δραστηριότητα περιλαμβανομένων των συνεταιρισμών και των αυτοτελώς εργαζομένων και έχει ως στόχο την εξοικείωση στελεχών επιχειρήσεων με την ψηφιακή οικονομία, ώστε να αποκτήσουν τη δυνατότητα να αξιοποιήσουν τις ευκαιρίες που τους προσφέρει το διαδίκτυο και να εναρμονιστούν με τις σύγχρονες τάσεις της αγοράς, οι οποίες ολοένα και περισσότερο κατευθύνονται προς τις πρακτικές του ηλεκτρονικού επιχειρείν (e-Business).

Το έργο προσφέρει σε κάθε συμμετέχοντα **χωρίς οποιαδήποτε οικονομική επιβάρυνση**.

Για τη δωρεάν συμμετοχή μέχρι και τριών στελεχών της επιχείρησής σας στα επόμενα σεμινάρια σε εξειδικευμένα θέματα ηλεκτρονικού επιχειρείν, μπορείτε να συμπληρώσετε ηλεκτρονικά από τη σελίδα του Κέντρου Παραγωγικότητας Κύπρου τη σχετική αίτηση συμμετοχής, αφού επιλέξετε τις ημερομηνίες και ώρες που σας βολεύουν



Περισσότερες πληροφορίες



ΑΝΑΠΤΥΞΙΑΚΗ ΛΑΡΝΑΚΑΣ
LARNACA DISTRICT DEVELOPMENT AGENCY

ΑΠΟΤΕΛΕΣΜΑΤΙΚΗ ΔΙΟΡΓΑΝΩΣΗ ΕΚΔΗΛΩΣΕΩΝ



TECHNICAL TRAINING CYPRUS
ΚΕΝΤΡΟ ΕΚΠΑΙΔΕΥΣΗΣ &
ΚΑΤΑΡΤΙΣΗΣ ΛΑΡΝΑΚΑΣ ΛΤΔ

Το συγκεκριμένο πρόγραμμα θα καλύψει την ανάγκη για επιμόρφωση στελεχών που παράλληλα με τα καθήκοντά τους καλούνται να οργανώσουν, να συντονίσουν κάποιες εκδηλώσεις ή καμπάνιες αλλά δεν έχουν την απαιτούμενη κατάρτιση. Με την παρακολούθηση του προγράμματος θα καταγραφεί βήμα προς βήμα η διαδικασία οργάνωσης, υλοποίησης και διοίκησης επιτυχημένων εκδηλώσεων βάση των αναγκών που υπάρχουν σε Επιχειρήσεις και Οργανισμούς, στους Δήμους και στις Κοινότητες.

Περιγραφή Υποψηφίων για συμμετοχή:

Το πρόγραμμα απευθύνεται σε στελέχη φορέων, οργανισμών ή εταιρειών που ασχολούνται με δημόσιες σχέσεις και οργάνωση εκδηλώσεων, εκθέσεων, σεμιναρίων και συνεδρίων.

Ημερομηνία και ώρες: 7 & 8 Μαρτίου 2012 από τις 8:30π.μ. μέχρι τις 17:00μ.μ.*

Συνολική Διάρκεια Προγράμματος: 14 ώρες

Κατά την διάρκεια του προγράμματος θα γίνουν διαλείμματα για καφέ καθώς επίσης και για ελαφρύ γεύμα για όλους τους συμμετέχοντες.

Κόστος Προγράμματος: €420,00 ανά άτομο, συν €63,00 Φ.Π.Α.

Χορηγία ΑνΑΔ: Για όλες τις επιχειρήσεις € 182,00

Τελικό Πληρωτέο κόστος: €238,00 συν €63,00 Φ.Π.Α. (Σύνολο €301,00)

Σημειώσεις:

Όροι πληρωμής:

Τα διδάκτρα για κάθε συμμετέχοντα εξοφλούνται πριν από την έναρξη του σεμιναρίου με επιταγή στο όνομα Τ.Τ. Κέντρο Εκπαίδευσης και Κατάρτισης Λάρνακας ΛΤΔ ή με έμβασμα στο λογαριασμό της εταιρεία.

Για περισσότερες πληροφορίες απευθύνεστε στο τηλέφωνο 24 644477, φαξ. 24 644550, e-mail: esarri@kekal.com.cy ή mpappoulos@kekal.com.cy

Χώρος Διεξαγωγής: Τ.Τ. Κέντρο Εκπαίδευσης & Κατάρτισης Λάρνακας
Αγίου Λαζάρου 2Α, Βορόκληνη

*Οι ημερομηνίες πιθανόν να αλλάξουν



ΑΝΑΠΤΥΞΙΑΚΗ ΛΑΡΝΑΚΑΣ
LARNACA DISTRICT DEVELOPMENT AGENCY

ΕΠΕΡΓΑΣΙΑ ΚΕΙΜΕΝΟΥ WORD (ΒΑΣΙΚΟ & ΜΕΣΟ ΕΠΙΠΕΔΟ)



TECHNICAL TRAINING CYPRUS
ΚΕΝΤΡΟ ΕΚΠΑΙΔΕΥΣΗΣ &
ΚΑΤΑΡΤΙΣΗΣ ΛΑΡΝΑΚΑΣ ΛΤΔ

Η ανάγκη της κατάρτισης στα αντικείμενα του συγκεκριμένου προγράμματος είναι πλήρως τεκμηριωμένη. Οι επεξεργαστές κειμένου αποτελούν βασικό εργαλείο για το γραφειακό προσωπικό οποιασδήποτε επιχείρησης ανεξαρτήτως μεγέθους και κλάδου οικονομικής δραστηριότητας. Πέραν του προφανούς γεγονότος ότι εμπορικό ή επιχειρηματικό έγγραφο δεν νοείται πλέον σε άλλη μορφή πέραν της ψηφιακής εκτύπωσης ενός ηλεκτρονικού, έχει γίνει ευρύτατα κατανοητό ότι οι σύγχρονοι επεξεργαστές κειμένου (όπως είναι το MS Word) αποτελούν ένα πανίσχυρο, ευέλικτο και φιλικό στο

χρήστη εργαλείο που έχει τη δυνατότητα να συμβάλει σημαντικά στην τυποποίηση και αυτοματοποίηση, σχεδόν, γραφειακών εργασιών, αυξάνοντας κατακόρυφα την παραγωγικότητα του γραφειακού προσωπικού.

Κατά συνέπεια στη σύγχρονη ψηφιακή εποχή όλοι οι εργαζόμενοι, είναι αναγκαίο να αποκτήσουν πλήρη εξοικείωση με τον επεξεργαστή κειμένου MS Word προκειμένου να είναι σε θέση να διεκπεραιώνουν κοινά εργασιακά καθήκοντα με αποτελεσματικό και παραγωγικό τρόπο.

Περιγραφή Υποψηφίων για συμμετοχή:

Οι υποψήφιοι καταρτιζόμενοι είναι εργαζόμενοι σε επιχειρήσεις κάθε μεγέθους και δραστηριότητας, κυρίως γραφειακό προσωπικό, συμπεριλαμβανομένου του προσωπικού οργανισμών και φορέων της αυτοδιοίκησης (δήμοι & κοινότητες). Πρότερη εξοικείωση με τον Η/Υ και βασική γνώση της αγγλικής γλώσσας είναι επιθυμητά (αλλά όχι απολύτως απαραίτητα) προσόντα των υποψηφίων.

Ημερομηνία και ώρες: 22, 23 και 29 Φεβρουαρίου & 1 Μαρτίου 2012 από τις 8:30π.μ. μέχρι τις 14:00μ.μ.* (*Οι ημερομηνίες πιθανόν να αλλάξουν)

Συνολική Διάρκεια Προγράμματος: 18 ώρες

Κατά την διάρκεια του προγράμματος θα γίνουν διαλείμματα όπου θα προσφέρονται καφές/τσάι με συνοδευτικά για όλους τους συμμετέχοντες..

Κόστος Προγράμματος: €320,00 ανά άτομο, συν €48,00 Φ.Π.Α.

Χορηγία ΑνΑΔ: Για μικρές επιχειρήσεις €234,00 / Για μεσαίες επιχειρήσεις €224,00 / Για μεγάλες επιχειρήσεις €192,00

Τελικό Πληρωτέο κόστος:

Για μικρές επιχειρήσεις €86,00 συν €48,00 Φ.Π.Α. (Σύνολο €134,00),

Για μεσαίες επιχειρήσεις €96,00 συν €48,00 Φ.Π.Α. (Σύνολο €144,00) και

Για μεγάλες επιχειρήσεις €128,00 συν €48,00 Φ.Π.Α. (Σύνολο €176,00)

Σημειώσεις:

Όροι πληρωμής: Τα διδάκτρα για κάθε συμμετέχοντα εξοφλούνται πριν από την έναρξη του σεμιναρίου με επιταγή στο όνομα Τ.Τ. Κέντρο Εκπαίδευσης και Κατάρτισης Λάρνακας ΛΤΔ ή με έμβασμα στο λογαριασμό της εταιρεία.

Για περισσότερες πληροφορίες απευθύνεστε στο τηλέφωνο 24644477,

φαξ. 24 644550, e-mail: esarri@kekal.com.cy ή mpappoulos@kekal.com.cy

Χώρος Διεξαγωγής: Τ.Τ. Κέντρο Εκπαίδευσης & Κατάρτισης Λάρνακας
Αγίου Λαζάρου 2Α, Βορόκληνη



ΑΝΑΠΤΥΞΙΑΚΗ ΕΤΑΙΡΕΙΑ ΕΠΑΡΧΙΑΣ ΛΑΡΝΑΚΑΣ

«ΓΡΑΦΕΙΟ ΣΤΗΡΙΞΗΣ ΤΗΣ ΕΠΙΧΕΙΡΗΜΑΤΙΚΟΤΗΤΑΣ ΓΙΑ ΤΙΣ ΕΠΑΡΧΙΕΣ ΛΑΡΝΑΚΑΣ – ΑΜΜΟΧΩΣΤΟΥ»



Η Αναπτυξιακή Εταιρεία Επαρχίας Λάρνακας πληροφορεί το κοινό ότι έχει εγκριθεί ως Συντονιστής Εταίρος στην υλοποίηση του Ευρωπαϊκού Προγράμματος «**Αγροτοεπιχειρείν**» της κοινοτικής πρωτοβουλίας Interreg Ελλάδα – Κύπρος.

Στα πλαίσια υλοποίησης του προγράμματος είναι η Δημιουργία Γραφείου Στήριξης της Επιχειρηματικότητας το οποίο παρέχει συμβουλευτική υποστήριξη σε επιχειρήσεις των Επαρχιών Λάρνακας και Αμμοχώστου, οι οποίες συσχετίζονται με την παραγωγή οπωροκηπευτικών προϊόντων, τυροκομικών προϊόντων, παραδοσιακών γλυκών, κρασιού, βιολογικών προϊόντων, βρώσιμης ελιάς και την παροχή αγροτουριστικών υπηρεσιών (διαφοροποίηση τουριστικού προϊόντος και παροχή ολοκληρωμένου τουριστικού προϊόντος στην ύπαιθρο).

Δικαιούχοι είναι Επιχειρηματίες που εδρεύουν στην περιοχή παρέμβασης του Γραφείου και ιδιαίτερα εκείνοι που δραστηριοποιούνται στους τομείς ενδιαφέροντος του έργου (αγροτουρισμός, μεταποίηση αγροτικών προϊόντων, παρασκευή τοπικών παραδοσιακών προϊόντων) αλλά και Άτομα που ενδιαφέρονται να αναπτύξουν επιχειρηματικές πρωτοβουλίες στους προαναφερθείσες τομείς.

Στόχος του Γραφείου Στήριξης της Επιχειρηματικότητας είναι η ενημέρωση και πληροφόρηση για τα εξής:

- Χρηματοδοτικά προγράμματα για την ανάπτυξη της επιχειρηματικότητας ή της απασχόλησης (π.χ. δημιουργίας νέων επιχειρήσεων, βελτίωσης υφιστάμενων επιχειρήσεων, επιδότησης θέσεων εργασίας κλπ.),
- Πληροφόρηση και υποστήριξη των νέων επιχειρηματιών αναφορικά με τις διαδικασίες ίδρυσης επιχείρησης (π.χ. σύνταξη καταστατικού, νομική μορφή της επιχείρησης, έκδοση άδειων λειτουργίας κ.α),
- Χρηματοδοτικά εργαλεία (πχ δάνεια ETEAN, JEREMIE)

- Διάγνωση αναγκών της επιχείρησης σε θέματα εκπαίδευσης προσωπικού και στήριξη για την επιλογή του καταλληλότερου προγράμματος (ενδοεπιχειρησιακά σεμινάρια, επιδοτούμενα προγράμματα ANAD κ.α)
- Καθοδήγηση του επιχειρηματία για τη σύνταξη marketing plan και πληροφόρηση σχετικά με τις μεθόδους και τα εργαλεία προβολής και πώλησης προϊόντων και υπηρεσιών ανάλογα με τις αγορές στις οποίες απευθύνεται,
- Καθοδήγηση του επιχειρηματία για την αξιοποίηση νέων τεχνολογιών στις επιχειρησιακές διαδικασίες (συστήματα διαχείρισης σχέσεων πελατών, εταιρική ιστοσελίδα, σύστημα ηλεκτρονικών πωλήσεων, προμηθειών κ.α),
- Οργάνωση επισκέψεων νέων και δυνητικών επιχειρηματιών σε επιχειρήσεις της περιοχής που έχουν ήδη δραστηριοποιηθεί επιτυχώς σε συγκεκριμένους τομείς.

Το Γραφείο Στήριξης της Επιχειρηματικότητας θα λειτουργεί από την 01 Ιανουαρίου 2012 μέχρι τις 30 Ιουνίου 2012.

Για περισσότερες πληροφορίες οι ενδιαφερόμενοι μπορούν να αποστεινούνται:

Λειτουργός Ενημέρωσης: Δρ. Ευδοκία Μπαλαμού

Αγίου Λάζαρου 2B, 7040, Βορόκληνη, Λάρνακα

Τηλ: 24 815280, Φαξ: 24 636817

Email: info@anetel.com



14 Ευρωπαϊοί εταίροι, με την Αναπτυξιακή Εταιρεία Επαρχίας Λάρνακας, έτοιμοι να υλοποιήσουν το «GRISI PLUS», ΕΝΑ ΝΕΟ ΕΥΡΩΠΑΙΚΟ ΠΡΟΓΡΑΜΜΑ για τις καλές πρακτικές που συνεισφέρουν στις πολιτικές για οικονομική ανάπτυξη αγροτικών περιοχών.

GRISI PLUS (Geomatics Rural Information Society Initiative PLUS – Γεωματική Αγροτική Πρωτοβουλία της Κοινωνίας της Πληροφορίας +), είναι το όνομα ενός νέου προγράμματος το οποίο επιλέχθηκε από την Ευρωπαϊκή Επιτροπή στα πλαίσια της 4^{ης} πρόσκλησης του Προγράμματος Interreg IVC. Υλοποιείται από 14 εταίρους, αντιπροσώπους 11 Κρατών Μελών της Ευρωπαϊκής Ένωσης¹, με το Εμπορικό και Βιομηχανικό Επιμελητήριο του ‘Gers’, Γαλλίας, ως ο επικεφαλής εταίρος.

Σχετικά με το GRISI PLUS

Σήμερα, οι αγροτικές περιοχές αντιμετωπίζουν διάφορους φραγμούς: γήρανση και μείωση του πληθυσμού, φτωχή τοπική οικονομία, απομόνωση, έλλειψη στη χρήση Τεχνολογιών Επικοινωνίας και Πληροφοριών, έλλειψη υποδομών, αδράνεια σε σχέση με την καινοτομία. Για να θίξει αυτά τα θέματα, το GRISI PLUS θέλει να εισάγει ένα νεωτερισμό στις αγροτικές περιοχές της Ευρωπαϊκής Ένωσης.

Το GRISI PLUS στοχεύει στην βελτίωση της αποτελεσματικότητας και στον εμπλουτισμό πολιτικών οικονομικής ανάπτυξης στις αγροτικές περιοχές αυξάνοντας τη χρήση γεωγραφικών πληροφοριών και εργαλείων γεωματικής, έτσι ώστε να δώσει εργαλεία υποστήριξης αποφάσεων σε δημόσιους βασικούς παράγοντες και δημιουργούς πολιτικής. Για επίτευξη αυτού του στόχου, οι εταίροι θα ανταλλάξουν εμπειρίες, θα αναγνωρίσουν και θα μεταφέρουν καλές πρακτικές σε 2 πεδία σχετικά με κοινά θέματα για την αναζωογόνηση των αγροτικών περιοχών:

- Ανάπτυξη της ελκυστικότητας των αγροτικών περιοχών, με σκοπό να ελκύσουν νέους κατοίκους. Το τελευταίο θα προωθήσει την Τηλεδουλεία (δουλεία εξ αποστάσεως), χάρις στη νέα Τεχνολογία της Πληροφορίας και των Τεχνολογιών.
- Προώθηση τοπικών χειροπιαστών και μη προϊόντων, χάρις στη χρήση εργαλείων γεωματικής και Γεωγραφικών Συστημάτων Πληροφορικής.

Το GRISI PLUS υλοποιείται από 14 εταίρους από 11 Κράτη μέλη της Ευρωπαϊκής Ένωσης. Η συνεργασία περιλαμβάνει Περιφέρειες, Επαρχίες, Συνεταιρισμούς Δήμων και Τοπικές Αναπτυξιακές Εταιρείες, για μελέτη διαφόρων τοπικών επιπέδων και των ικανοτήτων τους.

¹ Τα 11 Κράτη Μέλη εταίροι στο Πρόγραμμα GRISI PLUS είναι: Γαλλία, Ιρλανδία, Λετονία, Κύπρος, Μάλτα, Τσεχία, Σλοβενία, Ρουμανία, Βουλγαρία, Εσθονία και Ελλάδα.

² Γεωματική είναι η αρχή που συνδέει τις επιστήμες Γης με τις τεχνολογίες πληροφορικής: γεωγραφία + πληροφορική.

Σπύρος Ελενοδώρου

Πρόεδρος Αναπτυξιακής Εταιρείας Επαρχίας Λάρνακας

«Στόχος μας η Ποιοτική Διαφοροποίηση με σκοπό την βιώσιμη και ορθολογική ανάπτυξη της Επαρχίας»

Ο Πρόεδρος της Αναπτυξιακής Σπύρος Ελενοδώρου, μιλά για την ίδρυση, τους στόχους αλλά και τα προγράμματα της Εταιρείας μας.



Τι ήταν αυτό που έδωσε το έναυσμα για τη δημιουργία της Αναπτυξιακής Εταιρείας Επαρχίας Λάρνακας;

Η εμπλοκή της Ένωσης Κοινοτήτων Λάρνακας στα Ευρωπαϊκά Προγράμματα από το 1996 και η διαπίστωση ότι οι υπόλοιπες Ευρωπαϊκές χώρες συμμετείχαν στα Προγράμματα με Αναπτυξιακές Εταιρείες, ήταν το έναυσμα για να φάξουμε σε βάθος το όλο θέμα και στο τέλος να καταλήξουμε στην σύσταση της δικής μας Αναπτυξιακής. Ο βασικότερος λόγος είναι γιατί η σύνθεση μιας Αναπτυξιακής Εταιρείας, π.χ. της δικής μας, που είναι σύμπραξη Τοπικής Αυτοδιοίκησης με Ιδιωτικό Επιχειρηματικό Κόσμο, την καθιστά επιλέξιμη για τα Ευρωπαϊκά Προγράμματα σαν Ενδιάμεσο Φορέα.

Ποιοι είναι οι μέτοχοι της Αναπτυξιακής;

Οι Μέτοχοι της Αναπτυξιακής σήμερα είναι οι Δήμοι και τα Κοινοτικά Συμβούλια της Επαρχίας Λάρνακας, οι Δήμοι Παραλιμνίου και Αγίας Νάπας και το Κοινοτικό Συμβούλιο Λιοπετρίου της Επαρχίας Αμμοχώστου, το ΕΒΕ Λάρνακας, οι ΣΠΕ Σκαρίνου, Τόχνης και Ψεματισμένου και ο Σύλλογος Γυναίκων Υπαίθρου Λάρνακας.

Ποιοι οι στόχοι της εταιρείας;

Οι στόχοι της Αναπτυξιακής Εταιρείας Λάρνακας είναι η τεχνική και συμβουλευτική υποστήριξη, η ενημέρωση και η παροχή βοήθειας για συμμετοχή σε Προγράμματα στους Δήμους, στις Κοινότητες, στις Επιχειρήσεις, στους απλούς Πολίτες, είτε είναι γεωργοί, κτηνοτρόφοι ή επιχειρηματίες, με αποκλειστικό σκοπό την βιώσιμη και ορθολογιστική ανάπτυξη της Επαρχίας και την απορρόφηση και αξιοποίηση στον μέγιστο δυνατό βαθμό Κοινοτικών και Εθνικών χρηματοδοτήσεων.

Με βάση ποια πρότυπα συστάθηκε η εταιρεία;

Με τα πρότυπα των Αναπτυξιακών Εταιρειών που λειτουργούν στα υπόλοιπα Κράτη Μέλη και ειδικότερα με το πρότυπο της Αναπτυξιακής Ηρακλείου που στάθηκε δίπλα μας και μας βοήθησε τα μέγιστα στα πρώτα χρόνια λειτουργίας της Αναπτυξιακής μας και σίγουρα με το πρότυπο των Ιδιωτικών Εταιρειών. Φυσικά στην Αναπτυξιακή Λάρνακας, όπως έχουμε πει πολλές φορές στόχος δεν είναι το κέρδος αλλά η ωφελιμότητα της Επαρχίας και των κατοίκων της.

Έχει γίνει γνωστό ότι στους μετόχους της Αναπτυξιακής θα προστεθούν οι δήμοι και οι κοινότητες της Επαρχίας Αμμοχώστου. Μιλήστε μας λίγο γι' αυτό το νέο κεφάλαιο της εταιρείας;

Σήμερα ζούμε στην εποχή των συνενώσεων και των διευρύνσεων, που παρατηρούνται παγκόσμια και είναι αυτονόητο ότι με την συνένωση δυνάμεων ισχυροποιείται η όποια προσπάθεια και οι στόχοι κάθε οργανισμού. Η διεύρυνση της Αναπτυξιακής Εταιρείας μας στην Επαρχία Αμμοχώστου, που ήταν ένας από τους πρωταρχικούς στόχους μας, σίγουρα είναι ένα σημαντικό γεγονός το οποίο θα ισχυροποιήσει περισσότερο την Εταιρεία.

Ποια προγράμματα υλοποιούνται αυτή την περίοδο;

Υλοποιούνται αρκετά προγράμματα στο Interreg, στα Μεσογειακά προγράμματα MED, διακρατικά στο Ελλάδα – Κύπρος και βρίσκεται σε εξέλιξη το πρόγραμμα Leader, που με την προκήρυξη και αξιολόγηση των έργων που υποβλήθηκαν θα δαπανηθεί το ποσό των δύομισι εκατομμυρίων ευρώ περίπου σε έργα σε Δήμους και Κοινότητες της Επαρχίας μας. Περιμένουμε την τελική έγκριση από την Διαχειριστική Αρχή του Leader, για να προχωρήσουμε στην προσφοροδότηση και υλοποίηση των έργων. Ισάξιο ποσό περίπου θα δαπανηθεί από το Τοπικό Πρόγραμμα Αλιευτικών Περιοχών σε Δήμους και Κοινότητες των Επαρχιών Λάρνακας και Αμμοχώστου, για το οποίο είναι ανοικτή ακόμα η προκήρυξη.

Όταν μια κοινότητα ή ένας δήμος αποφασίσουν ότι θέλουν να έρθουν σε επαφή μαζί σας τι πρέπει να έχουν υπόψη για να μπει σε εφαρμογή μια συνεργασία;

Στόχος της Αναπτυξιακής, όπως ανέφερα πριν είναι η τεχνική και συμβουλευτική υποστήριξη των Δήμων και των Κοινοτήτων Μετόχων της Εταιρείας. Ήδη με μερικούς Δήμους και Κοινότητες έχουμε υπογράψει συμβάσεις και τους παρέχουμε την υποστήριξη. Όσοι ενδιαφέρονται μπορούν να επικοινωνήσουν με τον Διευθυντή της Εταιρείας κύριο Μιχάλη Ζάνο, για να δούμε το θέμα της εξυπηρέτησής τους.

Ένα παγκόσμιο φαινόμενο που μαστίζει ολόκληρο τον κόσμο είναι η οικονομική κρίση. Με ποιους τρόπους αντιμετωπίζει η Αναπτυξιακή το μεγάλο αυτό πρόβλημα;

Σίγουρα η οικονομική κρίση, που είναι ένα φαινόμενο παγκόσμιων διαστάσεων, είναι ένα πρόβλημα που αντιμετωπίζουμε και στην Αναπτυξιακή. Προσπαθούμε με διάφορους τρόπους να το αντιμετωπίσουμε περιορίζοντας όπου είναι δυνατόν τα έξοδα και αυξάνοντας με διάφορες δράσεις τα έσοδα, χωρίς βέβαια να κάνουμε εκπτώσεις στην ποιότητα των υπηρεσιών που προσφέρουμε.

Έχετε συνεργασία και με ιδιωτικές εταιρείες; Αν ναι με ποιο τρόπο;

Έχουμε συνεργασία με αρκετές ιδιωτικές εταιρείες με το στάτους των εξωτερικών συνεργατών της Εταιρείας, εφαρμόζοντας πάντοτε την διαδικασία ζήτησης προσφορών για να διασφαλίζουμε την αγορά υπηρεσιών στο χαμηλότερο δυνατό κόστος.

Τέλος χαρακτηρίστε μας με μια φράση – σλόγκαν την εταιρεία.

Στόχος της Αναπτυξιακής Λάρνακας είναι η Ποιοτική Διαφοροποίηση με σκοπό την βιώσιμη και ορθολογική ανάπτυξη της Επαρχίας. Μια δεύτερη φράση είναι: Στόχος της Αναπτυξιακής Λάρνακας δεν είναι το κέρδος αλλά η ωφελιμότητα της περιοχής δράσης της και των κατοίκων.



Αγίου Λαζάρου 2B, 7040 Βορόκληνη, Λάρνακα, Κύπρος

Τηλ.: 00 357 24 815 280

Φαξ.: 00 357 24 636 817

e-mail: info@anetel.com

Website: www.anetel.com

Για εγγραφή / διαγραφή από τον κατάλογο παραλαβής του ενημερωτικού δελτίου της ANETEΛ επικοινωνήστε με gttofalli@anetel.com